オフィス・クロンド・ビル　4階26.95坪

愛知県名古屋市名東区一社3-108

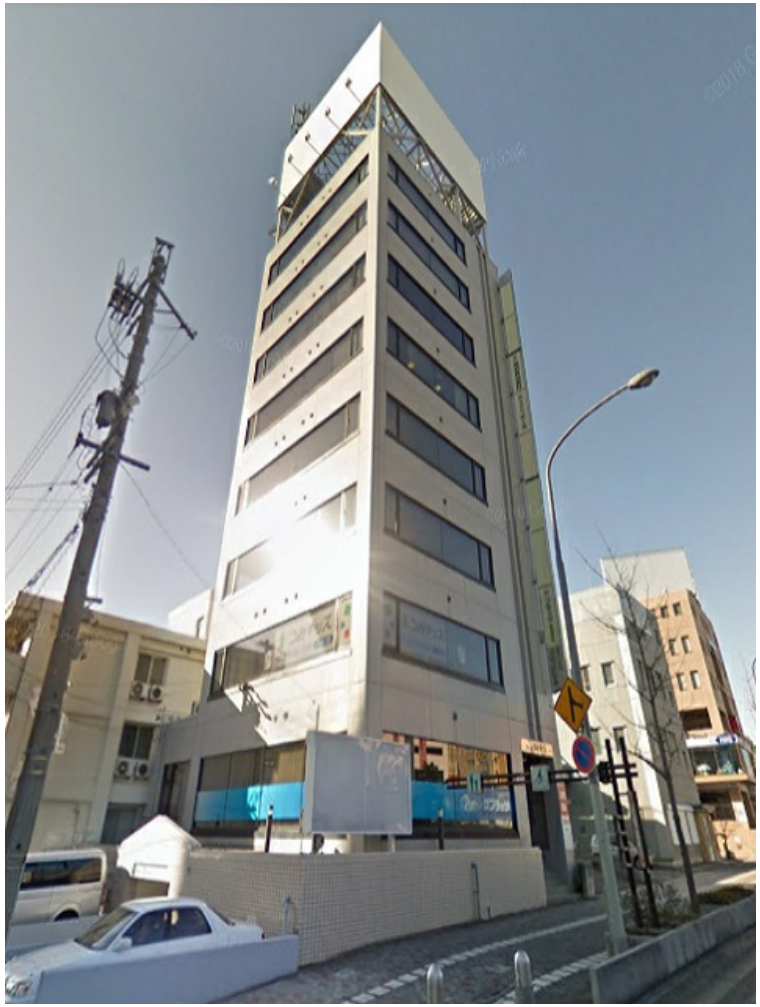

物件MAP

賃貸条件	
坪数	26.95坪
階数	4階 （1フロア）
入居可能日	
ビル情報	
所在地	愛知県名古屋市名東区一社3-108
最寄り駅	名古屋市営地下鉄東山線　上社駅　徒歩7分 名古屋市営地下鉄東山線　一社駅　徒歩10分 名古屋市営地下鉄東山線　本郷駅　徒歩15分
エリア	一社・藤ヶ丘エリア
竣工	1988年2月
耐震	新耐震基準
階数	地上8階
用途	事務所/店舗
構造	S造
設備情報	
エレベーター	1 基
空調	個別空調
OAフロア	その他
基準階天井高	
光ファイバー	有り
トイレ	男女別・室外
セキュリティ	有り
駐車場	有り

事務所移転の簡単検索サイト
Quick Service
クイックサービス