CIRCLES日本橋馬喰町　4階58.16坪

東京都中央区日本橋馬喰町1-5-12

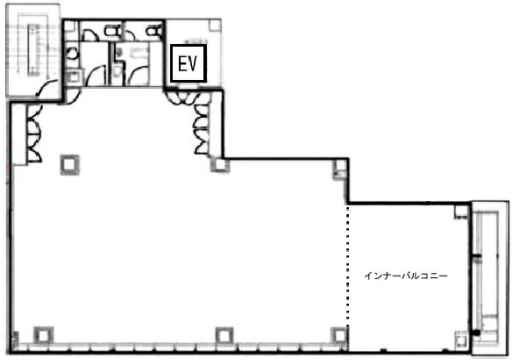

物件MAP

賃貸条件	
坪数	58.16坪
階数	4階 （A（セットアップ））
入居可能日	
ビル情報	
所在地	東京都中央区日本橋馬喰町1-5-12
最寄り駅	JR総武本線　馬喰町駅　徒歩1分 都営新宿線　馬喰横山駅　徒歩2分 都営浅草線　東日本橋駅　徒歩2分 東京メトロ日比谷線　小伝馬町駅　徒歩6分
エリア	人形町・小伝馬町・馬喰町エリア
竣工	2019年12月
耐震	新耐震基準
階数	地上11階
用途	事務所
構造	S造
設備情報	
エレベーター	1 基
空調	個別空調
OAフロア	OAフロア
基準階天井高	2,360mm
光ファイバー	有り
トイレ	男女別・室内
セキュリティ	有り
駐車場	有り

事務所移転の簡単検索サイト
Quick Service
クイックサービス

CIRCLES日本橋馬喰町　4階58.16坪　東京都中央区日本橋馬喰町1-5-12
人形町・小伝馬町・馬喰町エリア（ビルID：0047234）の賃貸オフィス
貸事務所・レンタルオフィス・オフィス移転ならQuickService

物件詳細はこちらから
0120-55-2620
【受付時間】平日9:30～18:30