VORT神保町III　8階16.67坪

東京都千代田区西神田2-1-8

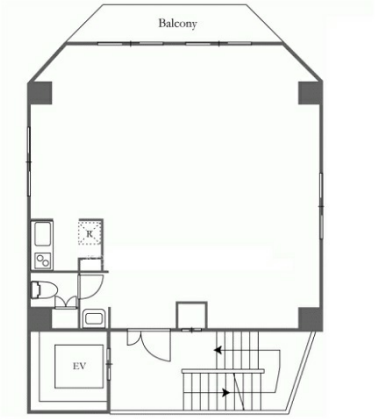

物件MAP

賃貸条件	
坪数	16.67坪
階数	8階
入居可能日	
ビル情報	
所在地	東京都千代田区西神田2-1-8
最寄り駅	JR中央・総武線　水道橋駅　徒歩5分 都営新宿線　神保町駅　徒歩5分 東京メトロ半蔵門線　神保町駅　徒歩5分 東京メトロ東西線　九段下駅　徒歩8分
エリア	飯田橋・水道橋・神保町エリア
竣工	2019年3月
耐震	新耐震基準
階数	地上12階
用途	事務所
構造	S造
設備情報	
エレベーター	1 基
空調	個別空調
OAフロア	タイルカーペット
基準階天井高	
光ファイバー	有り
トイレ	男女共用・室内
セキュリティ	有り
駐車場	無し

事務所移転の簡単検索サイト
Quick Service
クイックサービス