CoCoTTo KANAZAWA(金沢パティオ)　1階101.96坪

石川県金沢市竪町45-2

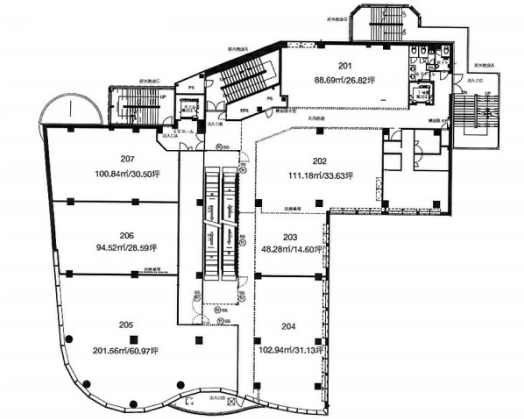

物件MAP

賃貸条件	
月額賃料	1,223,520円（税別）
坪数	101.96坪
坪単価	12,000円（税別）
共益費	賃料に含む
礼金	
敷金（保証金）	6ヶ月
階数	1階 （102）
入居可能日	相談
ビル情報	
所在地	石川県金沢市竪町45-2
最寄り駅	JR北陸本線　金沢駅　徒歩30分
エリア	石川
竣工	2007年4月
耐震	新耐震基準
階数	地上5階 地下1階
用途	店舗
構造	S造
設備情報	
エレベーター	1 基
空調	個別空調
OAフロア	スケルトン
基準階天井高	
光ファイバー	有り
トイレ	男女別・室外
セキュリティ	調査中
駐車場	無し

事務所移転の簡単検索サイト Quick Service クイックサービス
CoCoTTo KANAZAWA(金沢パティオ)　1階101.96坪　石川県金沢市竪町45-2
石川（ビルID：0045903）の賃貸オフィス
貸事務所・レンタルオフィス・オフィス移転ならQuickService
物件詳細はこちらから
0120-55-2620
【受付時間】平日9:30～18:30