TWG神楽坂　8階31.81坪

東京都新宿区榎町39-3

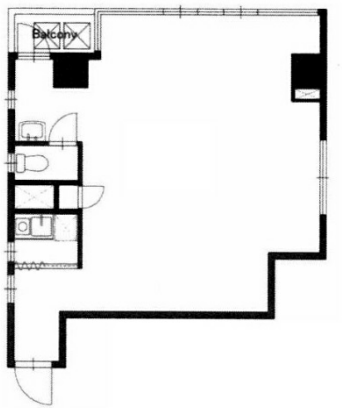

物件MAP

賃貸条件	
坪数	31.81坪
階数	8階
入居可能日	
ビル情報	
所在地	東京都新宿区榎町39-3
最寄り駅	東京メトロ東西線　神楽坂駅　徒歩7分 都営大江戸線　牛込神楽坂駅　徒歩8分 東京メトロ東西線　早稲田駅　徒歩9分
エリア	四谷・市ヶ谷・飯田橋エリア
竣工	1992年4月
耐震	新耐震基準
階数	地上8階
用途	事務所
構造	RC造
設備情報	
エレベーター	1 基
空調	個別空調
OAフロア	
基準階天井高	2,500mm
光ファイバー	有り
トイレ	男女共用・室内
セキュリティ	無し
駐車場	