帯広大通ビル　4階39.69坪

北海道帯広市大通り南9-4

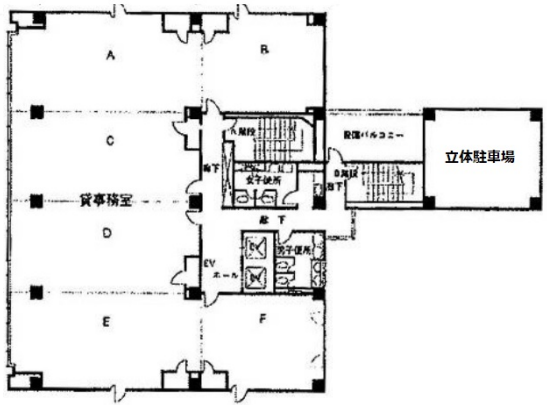

物件MAP

賃貸条件	
坪数	39.69坪
階数	4階 （AB先行有）
入居可能日	
ビル情報	
所在地	北海道帯広市大通り南9-4
最寄り駅	JR根室本線　帯広駅　徒歩12分
エリア	帯広エリア
竣工	1993年1月
耐震	新耐震基準
階数	地上9階
用途	事務所
構造	SRC造、一部RC造
設備情報	
エレベーター	2 基
空調	個別空調
OAフロア	
基準階天井高	2,600mm
光ファイバー	有り
トイレ	男女別・室外
セキュリティ	有り
駐車場	有り

事務所移転の簡単検索サイト
Quick Service
クイックサービス