不老町守谷ビル　4階28坪

神奈川県横浜市中区不老町1-1-1

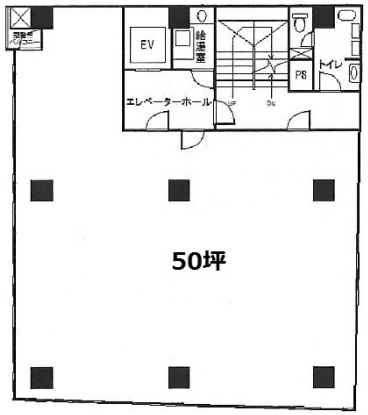

物件MAP

賃貸条件	
月額賃料	280,000円（税別）
坪数	28坪
坪単価	10,000円（税別）
共益費	無し
礼金	無し
敷金（保証金）	5ヶ月
階数	4階 （B）
入居可能日	即日
ビル情報	
所在地	神奈川県横浜市中区不老町1-1-1
最寄り駅	JR京浜東北線　関内駅　徒歩2分 横浜市営地下鉄ブルーライン　関内駅　徒歩6分 横浜市営地下鉄ブルーライン　伊勢佐木長者町駅　徒歩6分
エリア	関内エリア
竣工	1975年4月
耐震	新耐震基準相当
階数	地上5階 地下1階
用途	事務所
構造	SRC造
設備情報	
エレベーター	1 基
空調	個別空調
OAフロア	Pタイル
基準階天井高	
光ファイバー	調査中
トイレ	男女共用・室外
セキュリティ	有り
駐車場	無し

事務所移転の簡単検索サイト
Quick Service
クイックサービス