徳山御幸通ビル　7階16.49坪

山口県周南市御幸通1-5

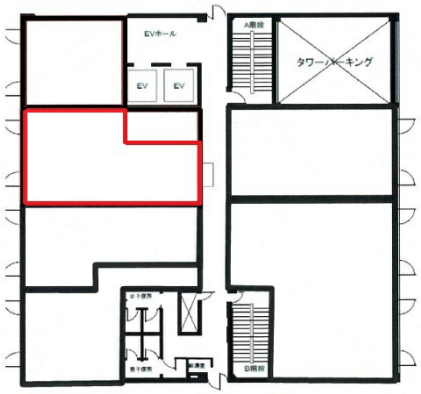

物件MAP

賃貸条件	
月額賃料	相談
坪数	16.49坪
坪単価	相談
共益費	賃料に含む
礼金	無し
敷金（保証金）	12ヶ月
階数	7階 （2）
入居可能日	相談
ビル情報	
所在地	山口県周南市御幸通1-5
最寄り駅	JR山陽本線　徳山駅　徒歩5分
エリア	山口
竣工	1982年3月
耐震	新耐震基準
階数	地上9階
用途	事務所
構造	SRC造、一部RC造
設備情報	
エレベーター	2 基
空調	
OAフロア	OAフロア
基準階天井高	2,400mm
光ファイバー	有り
トイレ	男女別・室外
セキュリティ	有り
駐車場	有り

事務所移転の簡単検索サイト
Quick Service
クイックサービス
徳山御幸通ビル　7階16.49坪　山口県周南市御幸通1-5
山口（ビルID：0045267）の賃貸オフィス
貸事務所・レンタルオフィス・オフィス移転ならQuickService
物件詳細はこちらから
0120-55-2620
【受付時間】平日9:30～18:30