エストレジャービル　4階81.28坪

宮崎県宮崎市錦本町73-1

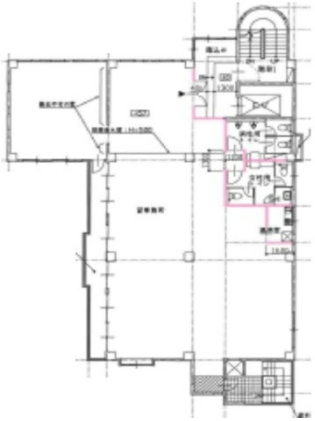

物件MAP

賃貸条件	
月額賃料	500,000円（税別）
坪数	81.28坪
坪単価	6,152円（税別）
共益費	50,000円
礼金	無し
敷金（保証金）	6ヶ月
階数	4階
入居可能日	2025年4月
ビル情報	
所在地	宮崎県宮崎市錦本町73-1
最寄り駅	JR日豊本線　宮崎駅　徒歩10分
エリア	宮崎
竣工	2018年8月
耐震	新耐震基準
階数	地上4階
用途	事務所
構造	RC造
設備情報	
エレベーター	1 基
空調	個別空調
OAフロア	OAフロア
基準階天井高	
光ファイバー	
トイレ	男女別・室内
セキュリティ	有り
駐車場	有り

事務所移転の簡単検索サイト
Quick Service
クイックサービス