フラット青山　3階24.56坪

東京都港区南青山5-15-9

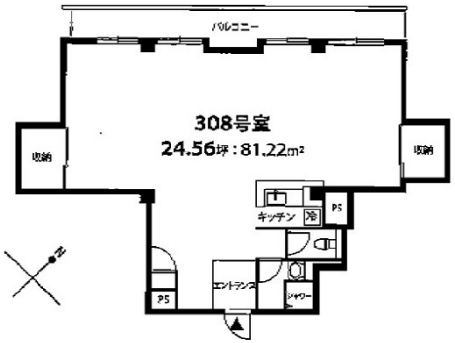

物件MAP

賃貸条件	
坪数	24.56坪
階数	3階 （308）
入居可能日	
ビル情報	
所在地	東京都港区南青山5-15-9
最寄り駅	東京メトロ千代田線　表参道駅　徒歩7分 東京メトロ半蔵門線　表参道駅　徒歩7分 東京メトロ銀座線　表参道駅　徒歩7分
エリア	赤坂・青山・六本木エリア
竣工	1973年12月
耐震	旧耐震基準
階数	地上5階 地下1階
用途	事務所
構造	RC造
設備情報	
エレベーター	1 基
空調	個別空調
OAフロア	その他
基準階天井高	
光ファイバー	有り
トイレ	男女共用・室内
セキュリティ	有り
駐車場	有り