愛媛汽船ビル　3階19.49坪

愛媛県松山市三番町4-7-7

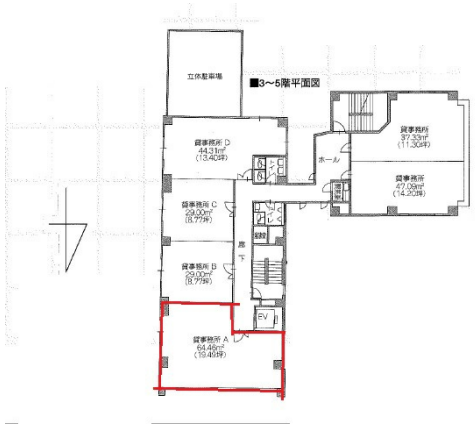

物件MAP

賃貸条件	
坪数	19.49坪
階数	3階 （A）
入居可能日	
ビル情報	
所在地	愛媛県松山市三番町4-7-7
最寄り駅	伊予鉄道横河原線　松山市駅　徒歩8分 伊予鉄道郡中線　松山市駅　徒歩8分 伊予鉄道高浜線　松山市駅　徒歩8分 伊予鉄道1系統(環状線)　県庁前駅　徒歩5分
エリア	愛媛
竣工	1987年3月
耐震	新耐震基準
階数	地上5階
用途	事務所
構造	RC造
設備情報	
エレベーター	1 基
空調	個別空調
OAフロア	タイルカーペット
基準階天井高	2,500mm
光ファイバー	有り
トイレ	男女別・室外
セキュリティ	有り
駐車場	有り

事務所移転の簡単検索サイト
Quick Service
クイックサービス