# 北ビル1号館　3階19.06坪

## 大阪府大阪市北区西天満4-7-1

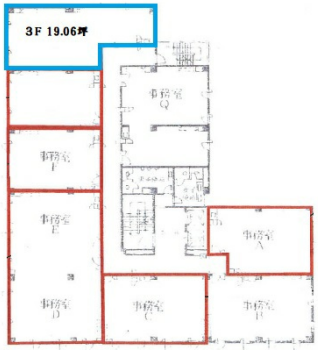


物件MAP

| 賃貸条件 | |
|---|---|
| 坪数 | 19.06坪 |
| 階数 | 3階 |
| 入居可能日 | |
| **ビル情報** | |
| 所在地 | 大阪府大阪市北区西天満4-7-1 |
| 最寄り駅 | 京阪本線　淀屋橋駅　徒歩8分<br>大阪メトロ御堂筋線　淀屋橋駅　徒歩8分<br>JR東西線　北新地駅　徒歩9分<br>京阪中之島線　なにわ橋駅　徒歩-1分<br>京阪中之島線　大江橋駅　徒歩-1分 |
| エリア | 東梅田・西天満エリア |
| 竣工 | 1979年5月 |
| 耐震 | 旧耐震基準 |
| 階数 | 地上6階 |
| 用途 | 事務所 |
| 構造 | RC造 |
| **設備情報** | |
| エレベーター | 2 基 |
| 空調 | 個別空調 |
| OAフロア | |
| 基準階天井高 | 2,400mm |
| 光ファイバー | 有り |
| トイレ | 男女別・室外 |
| セキュリティ | 有り |
| 駐車場 | 有り |

事務所移転の簡単検索サイト
Quick Service
クイックサービス