北ビル1号館　3階19.06坪

大阪府大阪市北区西天満4-7-1

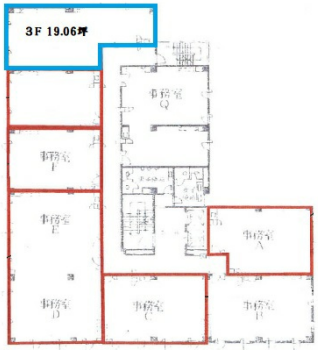

物件MAP

賃貸条件	
坪数	19.06坪
階数	3階
入居可能日	
ビル情報	
所在地	大阪府大阪市北区西天満4-7-1
最寄り駅	京阪本線　淀屋橋駅　徒歩8分 大阪メトロ御堂筋線　淀屋橋駅　徒歩8分 JR東西線　北新地駅　徒歩9分 京阪中之島線　なにわ橋駅　徒歩-1分 京阪中之島線　大江橋駅　徒歩-1分
エリア	東梅田・西天満エリア
竣工	1979年5月
耐震	旧耐震基準
階数	地上6階
用途	事務所
構造	RC造
設備情報	
エレベーター	2 基
空調	個別空調
OAフロア	
基準階天井高	2,400mm
光ファイバー	有り
トイレ	男女別・室外
セキュリティ	有り
駐車場	有り