Nビル　3階90.95坪

東京都品川区東品川2-2-33

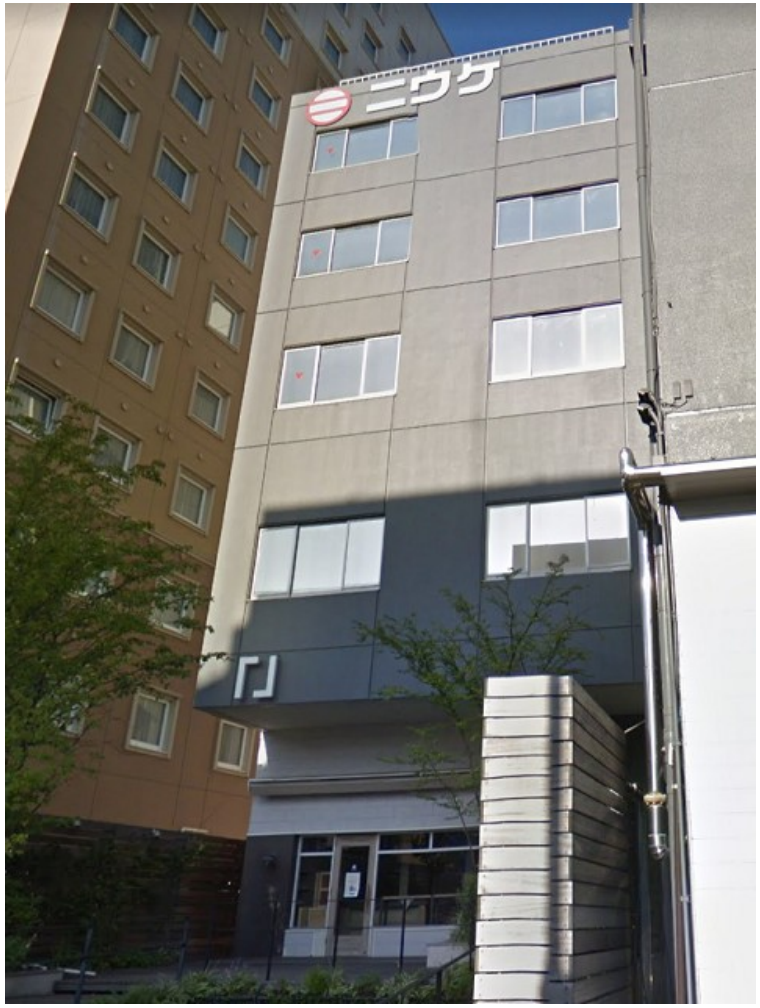

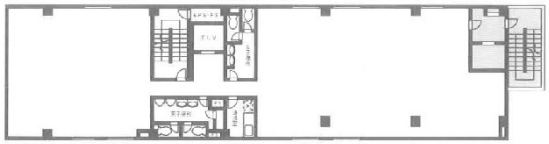

90.95坪

物件MAP

賃貸条件	
月額賃料	1,364,250円（税別）
坪数	90.95坪
坪単価	15,000円（税別）
共益費	454,750円
礼金	1ヶ月
敷金（保証金）	6ヶ月
階数	3階
入居可能日	相談
ビル情報	
所在地	東京都品川区東品川2-2-33
最寄り駅	東京モノレール　天王洲アイル駅　徒歩4分
エリア	大崎・天王洲エリア
竣工	1986年10月
耐震	新耐震基準
階数	地上5階
用途	事務所
構造	SRC造
設備情報	
エレベーター	1 基
空調	個別空調
OAフロア	
基準階天井高	4,124mm
光ファイバー	調査中
トイレ	男女別・室内
セキュリティ	有り
駐車場	調査中