扇寿ビル　2階44.33坪

熊本県熊本市中央区細工町4-30-1

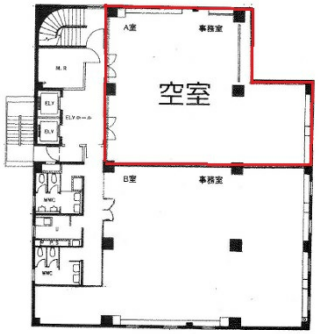

物件MAP

賃貸条件	
月額賃料	260,883円（税別）
坪数	44.33坪
坪単価	5,885円（税別）
共益費	賃料に含む
礼金	無し
敷金（保証金）	6ヶ月
階数	2階 （A）
入居可能日	即日
ビル情報	
所在地	熊本県熊本市中央区細工町4-30-1
最寄り駅	熊本市電2系統　祇園橋駅　徒歩2分
エリア	熊本
竣工	1983年1月
耐震	旧耐震基準
階数	地上7階
用途	事務所
構造	RC造
設備情報	
エレベーター	2 基
空調	個別空調
OAフロア	Pタイル
基準階天井高	
光ファイバー	有り
トイレ	男女別・室外
セキュリティ	無し
駐車場	有り

事務所移転の簡単検索サイト
Quick Service
クイックサービス