ハローオフィスAkiba（外神田ストークビル）　3階1.09坪

東京都千代田区外神田6-15-14

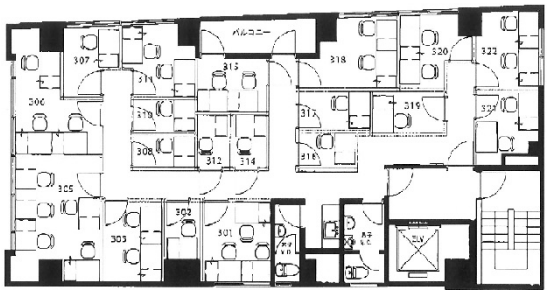

物件MAP

賃貸条件	
月額賃料	相談
坪数	1.09坪
坪単価	相談
共益費	6,500円
礼金	無し
敷金（保証金）	
階数	3階 （1名用）
入居可能日	相談
ビル情報	
所在地	東京都千代田区外神田6-15-14
最寄り駅	東京メトロ銀座線　末広町駅　徒歩2分 東京メトロ銀座線　上野広小路駅　徒歩6分 JR山手線　御徒町駅　徒歩8分 JR中央・総武線　秋葉原駅　徒歩9分 東京メトロ千代田線　湯島駅　徒歩9分
エリア	岩本町・秋葉原エリア
竣工	1982年5月
耐震	旧耐震基準
階数	地上9階
用途	レンタルオフィス
構造	
設備情報	
エレベーター	1 基
空調	
OAフロア	タイルカーペット
基準階天井高	
光ファイバー	有り
トイレ	男女別・室外
セキュリティ	有り
駐車場	無し

事務所移転の簡単検索サイト
Quick Service
クイックサービス