LANDPOOL　KANDA　TERRACE　1階25.88坪

東京都千代田区神田錦町1-14-13

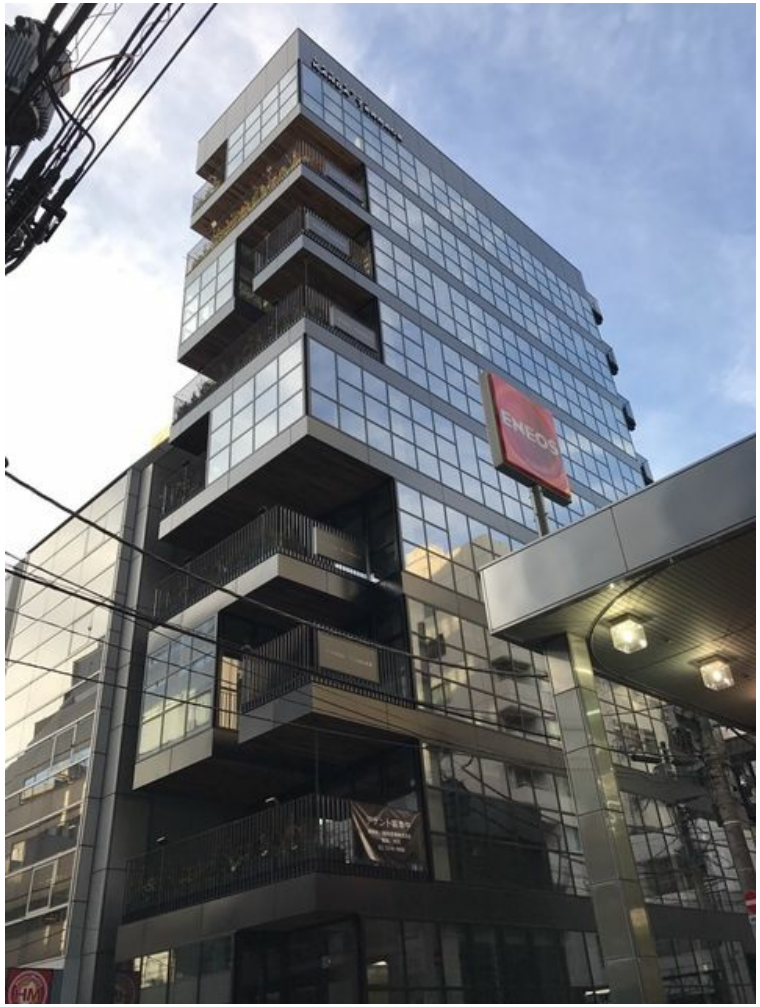

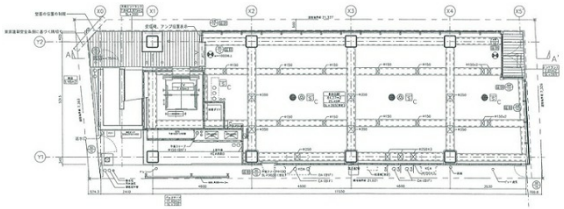

物件MAP

賃貸条件	
坪数	25.88坪
階数	1階 （貸し止め）
入居可能日	
ビル情報	
所在地	東京都千代田区神田錦町1-14-13
最寄り駅	都営新宿線　小川町駅　徒歩1分 東京メトロ丸ノ内線　淡路町駅　徒歩3分
エリア	神田・小川町エリア
竣工	2017年9月
耐震	新耐震基準
階数	地上9階 地下1階
用途	事務所/店舗
構造	S造
設備情報	
エレベーター	1 基
空調	個別空調
OAフロア	スケルトン
基準階天井高	
光ファイバー	有り
トイレ	
セキュリティ	無し
駐車場	無し

事務所移転の簡単検索サイト
Quick Service
クイックサービス
LANDPOOL　KANDA　TERRACE　1階25.88坪　東京都千代田区神田錦町1-14-13
神田・小川町エリア（ビルID：0043054）の賃貸オフィス
貸事務所・レンタルオフィス・オフィス移転ならQuickService
物件詳細はこちらから
0120-55-2620
【受付時間】平日9:30～18:30