小郡第6ビル　2階94坪

山口県山口市小郡下郷2278-5

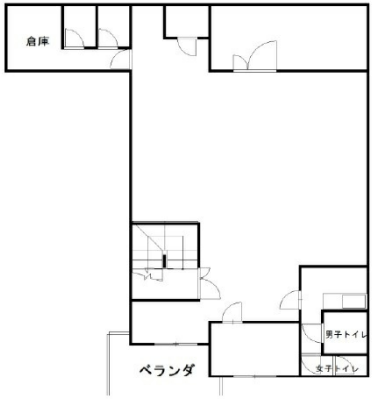

物件MAP

賃貸条件	
月額賃料	451,200円（税別）
坪数	94坪
坪単価	4,800円（税別）
共益費	賃料に含む
礼金	1ヶ月
敷金（保証金）	3ヶ月
階数	2階
入居可能日	2024年4月
ビル情報	
所在地	山口県山口市小郡下郷2278-5
最寄り駅	JR山陽本線　新山口駅　徒歩4分
エリア	山口
竣工	1974年12月
耐震	耐震補強済
階数	地上2階
用途	事務所
構造	S造
設備情報	
エレベーター	
空調	個別空調
OAフロア	タイルカーペット
基準階天井高	
光ファイバー	有り
トイレ	男女別・室内
セキュリティ	無し
駐車場	有り