渡邉ビル　1階49.05坪

東京都渋谷区笹塚2-19-5

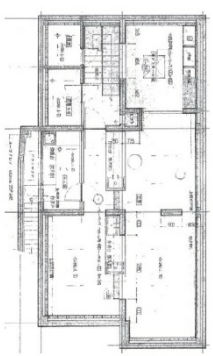

B1階

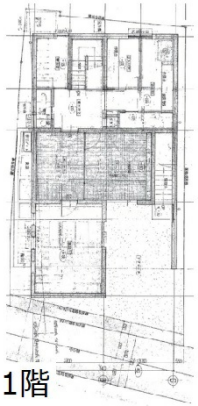

1階

物件MAP

賃貸条件	
月額賃料	相談
坪数	49.05坪
坪単価	相談
共益費	賃料に含む
礼金	無し
敷金（保証金）	10ヶ月
階数	1階 （1F+B1F）
入居可能日	即日
ビル情報	
所在地	東京都渋谷区笹塚2-19-5
最寄り駅	京王京王線　笹塚駅　徒歩5分 東京メトロ丸ノ内線　方南町駅　徒歩21分
エリア	原宿・代々木・初台エリア
竣工	1980年9月
耐震	旧耐震基準
階数	地上3階 地下1階
用途	事務所/倉庫・工場
構造	RC造
設備情報	
エレベーター	
空調	
OAフロア	その他
基準階天井高	
光ファイバー	調査中
トイレ	調査中
セキュリティ	調査中
駐車場	調査中