若山ビル　3階10.46坪

愛知県名古屋市千種区内山3-10-19

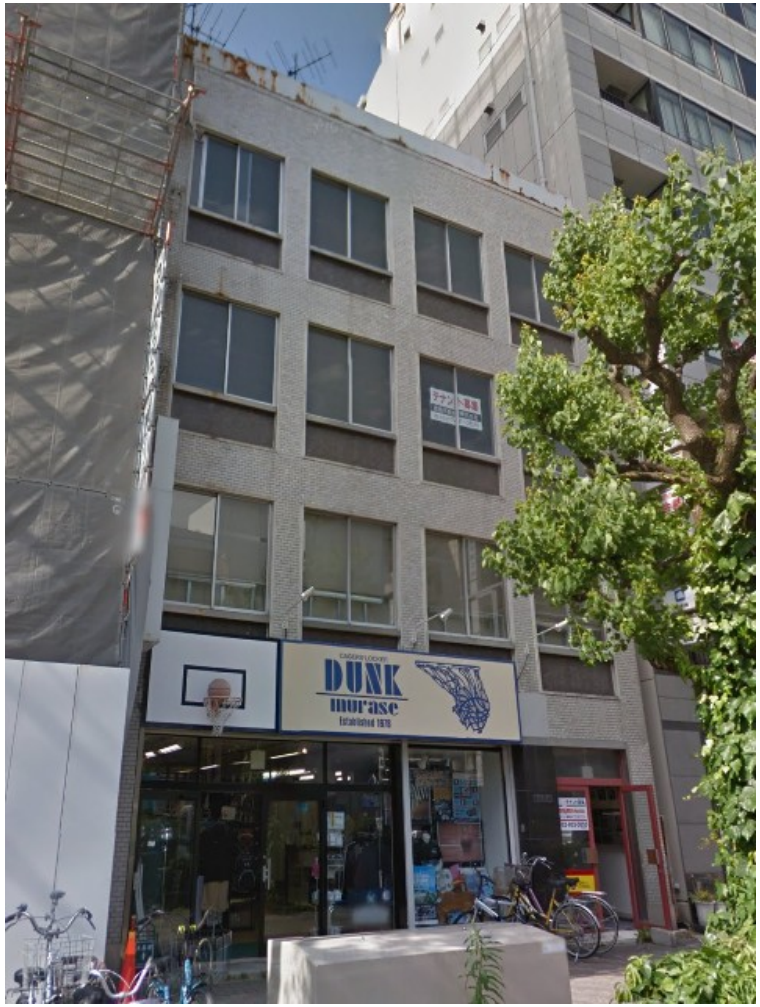

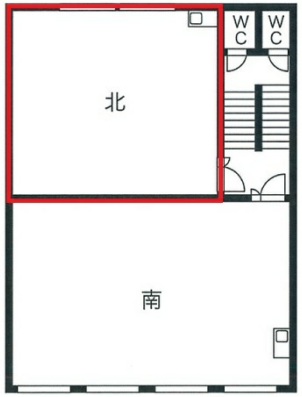

物件MAP

賃貸条件	
月額賃料	52,300円（税別）
坪数	10.46坪
坪単価	5,000円（税別）
共益費	5,230円
礼金	無し
敷金（保証金）	8ヶ月
階数	3階 （北）
入居可能日	即日
ビル情報	
所在地	愛知県名古屋市千種区内山3-10-19
最寄り駅	名古屋市営地下鉄桜通線　今池駅　徒歩3分 名古屋市営地下鉄東山線　今池駅　徒歩3分
エリア	千種・今池エリア
竣工	1976年1月
耐震	調査中
階数	地上4階
用途	事務所
構造	RC造
設備情報	
エレベーター	
空調	個別空調
OAフロア	タイルカーペット
基準階天井高	
光ファイバー	有り
トイレ	男女別・室外
セキュリティ	無し
駐車場	無し