エミタス虎ノ門ビル　4階60.1坪

東京都港区虎ノ門3-22-14

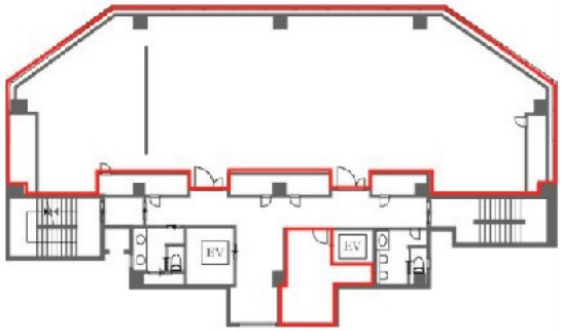

物件MAP

賃貸条件	
月額賃料	1,163,637円（税別）
坪数	60.1坪
坪単価	19,362円（税別）
共益費	無し
礼金	1ヶ月
敷金（保証金）	6ヶ月
階数	4階 （先行）
入居可能日	相談
ビル情報	
所在地	東京都港区虎ノ門3-22-14
最寄り駅	東京メトロ日比谷線　神谷町駅　徒歩4分 都営三田線　御成門駅　徒歩5分
エリア	新橋・虎ノ門・浜松町エリア
竣工	1993年3月
耐震	新耐震基準
階数	地上13階 地下2階
用途	事務所
構造	SRC造
設備情報	
エレベーター	2 基
空調	個別空調
OAフロア	OAフロア
基準階天井高	
光ファイバー	有り
トイレ	男女別・室外
セキュリティ	有り
駐車場	有り

事務所移転の簡単検索サイト
Quick Service
クイックサービス