NTビル白壁　2階40.54坪

愛知県名古屋市東区白壁3-21-20

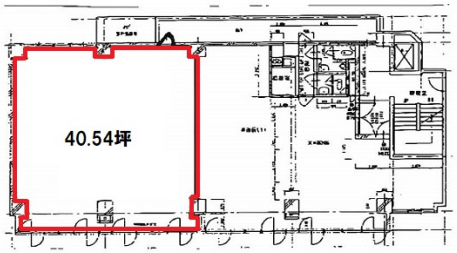

物件MAP

賃貸条件	
月額賃料	283,780円（税別）
坪数	40.54坪
坪単価	7,000円（税別）
共益費	60,810円
礼金	無し
敷金（保証金）	1ヶ月
階数	2階 （20B）
入居可能日	2025年12月
ビル情報	
所在地	愛知県名古屋市東区白壁3-21-20
最寄り駅	名鉄瀬戸線 尼ヶ坂駅 徒歩6分
エリア	その他愛知
竣工	1978年
耐震	旧耐震基準
階数	地上9階
用途	事務所/店舗
構造	RC造
設備情報	
エレベーター	1 基
空調	無し
OAフロア	その他
基準階天井高	
光ファイバー	有り
トイレ	男女別・室外
セキュリティ	無し
駐車場	有り