センターズ・ビルディング　3階25.22坪

栃木県宇都宮市東宿郷4-2-24

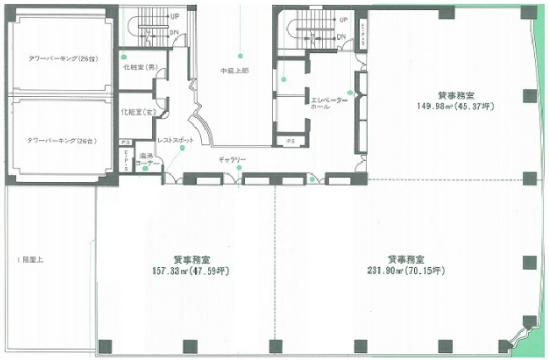

物件MAP

賃貸条件	
坪数	25.22坪
階数	3階 （A1）
入居可能日	
ビル情報	
所在地	栃木県宇都宮市東宿郷4-2-24
最寄り駅	JR東北本線(宇都宮線) 宇都宮駅 徒歩8分
エリア	栃木
竣工	1991年3月
耐震	新耐震基準
階数	地上10階 地下1階
用途	事務所
構造	SRC造
設備情報	
エレベーター	2 基
空調	個別空調
OAフロア	
基準階天井高	
光ファイバー	有り
トイレ	男女別・室外
セキュリティ	有り
駐車場	有り

事務所移転の簡単検索サイト
Quick Service
クイックサービス