# 江坂ビル　7階32.28坪

## 大阪府吹田市豊津町1-30

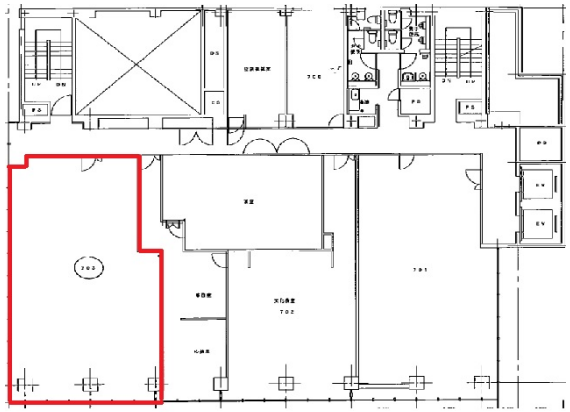

物件MAP

| 賃貸条件 | |
|---|---|
| 月額賃料 | 相談 |
| 坪数 | 32.28坪 |
| 坪単価 | 相談 |
| 共益費 | 賃料に含む |
| 礼金 | 無し |
| 敷金（保証金） | 10ヶ月 |
| 階数 | 7階 （703） |
| 入居可能日 | 即日 |
| ビル情報 | |
| 所在地 | 大阪府吹田市豊津町1-30 |
| 最寄り駅 | 大阪メトロ御堂筋線 江坂駅 徒歩2分 |
| エリア | 江坂エリア |
| 竣工 | 1979年6月 |
| 耐震 | 耐震補強済 |
| 階数 | 地上7階 地下1階 |
| 用途 | 事務所 |
| 構造 | SRC造、一部RC造 |
| 設備情報 | |
| エレベーター | |
| 空調 | 個別空調 |
| OAフロア | |
| 基準階天井高 | |
| 光ファイバー | 有り |
| トイレ | 男女別・室外 |
| セキュリティ | 有り |
| 駐車場 | 有り |

事務所移転の簡単検索サイト
Quick Service
クイックサービス