# 栗原ビル　2階22.52坪

## 東京都文京区湯島1-10-9

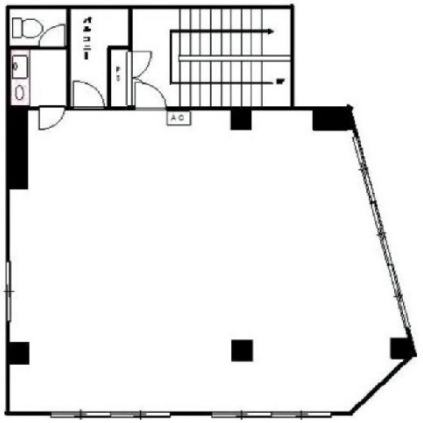

物件MAP

| 賃貸条件 | |
|---|---|
| 月額賃料 | 225,200円（税別） |
| 坪数 | 22.52坪 |
| 坪単価 | 10,000円（税別） |
| 共益費 | 15,000円 |
| 礼金 | 無し |
| 敷金（保証金） | 5ヶ月 |
| 階数 | 2階 |
| 入居可能日 | 即日 |
| **ビル情報** | |
| 所在地 | 東京都文京区湯島1-10-9 |
| 最寄り駅 | JR中央・総武線　御茶ノ水駅　徒歩5分<br>東京メトロ丸ノ内線　御茶ノ水駅　徒歩5分<br>東京メトロ千代田線　新御茶ノ水駅　徒歩6分<br>東京メトロ銀座線　末広町駅　徒歩7分<br>東京メトロ千代田線　湯島駅　徒歩10分 |
| エリア | 本郷・湯島エリア |
| 竣工 | 1983年8月 |
| 耐震 | 新耐震基準 |
| 階数 | 地上5階 |
| 用途 | 事務所 |
| 構造 | RC造 |
| **設備情報** | |
| エレベーター | |
| 空調 | 個別空調 |
| OAフロア | タイルカーペット |
| 基準階天井高 | |
| 光ファイバー | 調査中 |
| トイレ | 男女共用・室内 |
| セキュリティ | 調査中 |
| 駐車場 | 調査中 |