和紅ビル　5階17.44坪

千葉県千葉市美浜区高洲3-14-1

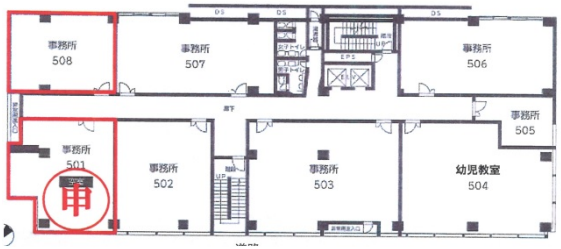

物件MAP

賃貸条件	
月額賃料	相談
坪数	17.44坪
坪単価	相談
共益費	賃料に含む
礼金	無し
敷金（保証金）	10ヶ月
階数	5階 （508）
入居可能日	即日
ビル情報	
所在地	千葉県千葉市美浜区高洲3-14-1
最寄り駅	JR京葉線　稲毛海岸駅　徒歩1分
エリア	浦安・幕張エリア
竣工	1986年5月
耐震	新耐震基準
階数	地上5階 地下1階
用途	事務所/店舗
構造	S造
設備情報	
エレベーター	2 基
空調	無し
OAフロア	その他
基準階天井高	
光ファイバー	有り
トイレ	男女別・室外
セキュリティ	有り
駐車場	有り