TOMOビル　1階17.71坪

東京都新宿区歌舞伎町1-28-3

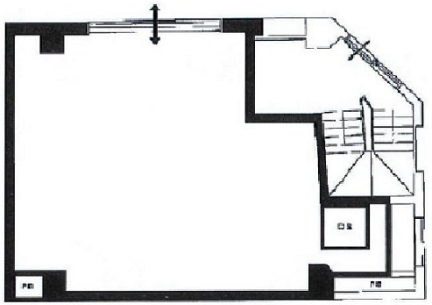

物件MAP

賃貸条件	
坪数	17.71坪
階数	1階
入居可能日	
ビル情報	
所在地	東京都新宿区歌舞伎町1-28-3
最寄り駅	西武新宿線　西武新宿駅　徒歩1分 JR中央・総武線　新宿駅　徒歩8分 JR中央線(快速)　新宿駅　徒歩8分 JR山手線　新宿駅　徒歩8分
エリア	新宿・新宿御苑エリア
竣工	1967年8月
耐震	旧耐震基準
階数	地上4階 地下1階
用途	店舗
構造	SRC造
設備情報	
エレベーター	1 基
空調	個別空調
OAフロア	その他
基準階天井高	
光ファイバー	調査中
トイレ	男女共用・室外
セキュリティ	調査中
駐車場	調査中

事務所移転の簡単検索サイト
Quick Service
クイックサービス