川口友愛センター　4階40坪

埼玉県川口市本町4-2-3

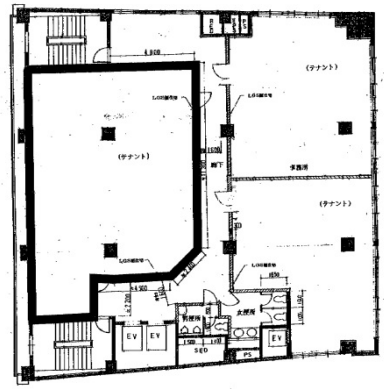

物件MAP

賃貸条件	
月額賃料	560,000円（税別）
坪数	40坪
坪単価	14,000円（税別）
共益費	80,000円
礼金	1ヶ月
敷金（保証金）	8ヶ月
階数	4階 （A号室）
入居可能日	即日
ビル情報	
所在地	埼玉県川口市本町4-2-3
最寄り駅	JR京浜東北線 川口駅 徒歩1分
エリア	川口駅周辺エリア
竣工	1964年3月
耐震	旧耐震基準
階数	地上8階 地下1階
用途	事務所/店舗
構造	RC造
設備情報	
エレベーター	2 基
空調	個別空調
OAフロア	その他
基準階天井高	
光ファイバー	有り
トイレ	男女別・室外
セキュリティ	無し
駐車場	無し

事務所移転の簡単検索サイト
Quick Service
クイックサービス