ICON関内　3階68.63坪

神奈川県横浜市中区尾上町1-6

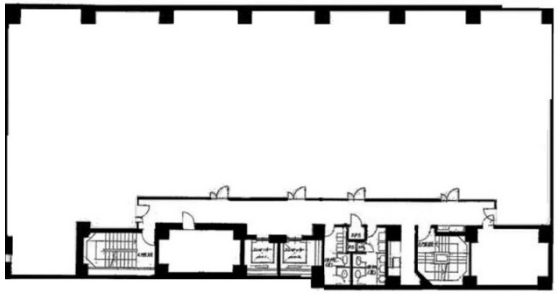

物件MAP

賃貸条件	
坪数	68.63坪
階数	3階 （302）
入居可能日	
ビル情報	
所在地	神奈川県横浜市中区尾上町1-6
最寄り駅	横浜市営地下鉄ブルーライン　関内駅　徒歩1分 JR根岸線　関内駅　徒歩3分 みなとみらい線　日本大通り駅　徒歩7分
エリア	関内エリア
竣工	1983年7月
耐震	新耐震基準
階数	地上10階 地下1階
用途	事務所
構造	SRC造
設備情報	
エレベーター	2 基
空調	個別空調
OAフロア	OAフロア
基準階天井高	2,470mm
光ファイバー	有り
トイレ	男女別・室外
セキュリティ	有り
駐車場	有り

事務所移転の簡単検索サイト
Quick Service
クイックサービス