ロイヤルエイト広島駅前ビル　2階46.69坪

広島県広島市南区京橋町2-24

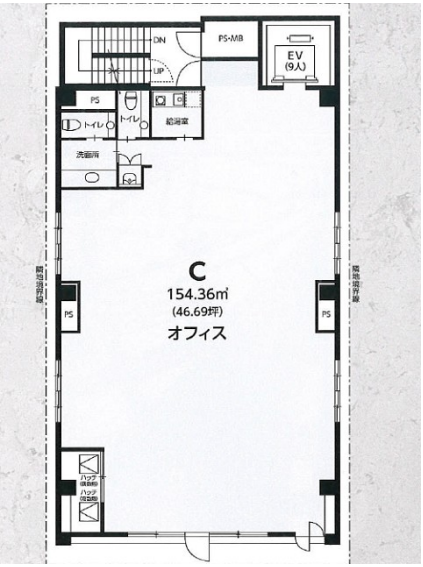

物件MAP

賃貸条件	
坪数	46.69坪
階数	2階
入居可能日	
ビル情報	
所在地	広島県広島市南区京橋町2-24
最寄り駅	JR山陽本線　広島駅　徒歩5分 JR可部線　広島駅　徒歩5分 JR呉線　広島駅　徒歩5分 広電2系統(宮島線)　広島駅駅　徒歩5分
エリア	広島市南区エリア
竣工	2017年3月
耐震	新耐震基準
階数	地上8階
用途	事務所
構造	S造
設備情報	
エレベーター	1 基
空調	個別空調
OAフロア	OAフロア
基準階天井高	2,650mm
光ファイバー	有り
トイレ	男女別・室内
セキュリティ	有り
駐車場	無し