桜橋御幸ビル　1階57.07坪

大阪府大阪市北区梅田2-1-24

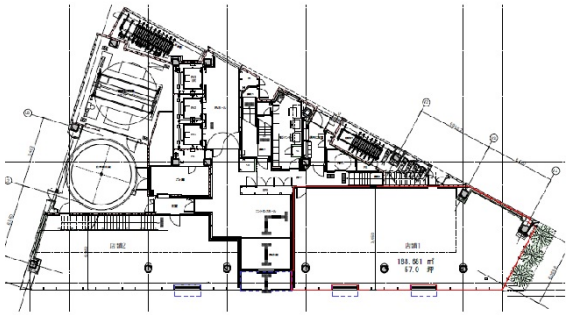

物件MAP

賃貸条件	
坪数	57.07坪
階数	1階
入居可能日	
ビル情報	
所在地	大阪府大阪市北区梅田2-1-24
最寄り駅	大阪メトロ四つ橋線　西梅田駅　徒歩2分 JR東西線　北新地駅　徒歩1分 JR大阪環状線　大阪駅　徒歩5分
エリア	梅田・桜橋エリア
竣工	2017年10月
耐震	新耐震基準
階数	地上14階
用途	店舗
構造	S造、一部SRC造
設備情報	
エレベーター	3 基
空調	個別空調
OAフロア	OAフロア
基準階天井高	2,800mm
光ファイバー	有り
トイレ	男女別・室外
セキュリティ	有り
駐車場	有り

事務所移転の簡単検索サイト
Quick Service
クイックサービス