YKビル　1階31.1坪

東京都渋谷区代々木1-29-5

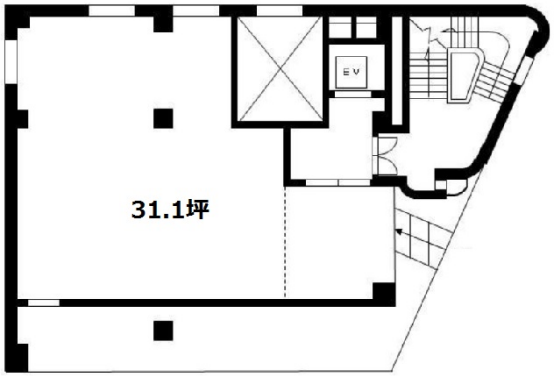

物件MAP

賃貸条件	
月額賃料	839,700円（税別）
坪数	31.1坪
坪単価	27,000円（税別）
共益費	賃料に含む
礼金	無し
敷金（保証金）	8ヶ月
階数	1階
入居可能日	即日
ビル情報	
所在地	東京都渋谷区代々木1-29-5
最寄り駅	都営大江戸線　代々木駅　徒歩1分 JR中央・総武線　代々木駅　徒歩1分 JR山手線　代々木駅　徒歩1分
エリア	原宿・代々木・初台エリア
竣工	1968年1月
耐震	旧耐震基準
階数	地上8階 地下1階
用途	事務所/店舗
構造	SRC造
設備情報	
エレベーター	1 基
空調	個別空調
OAフロア	その他
基準階天井高	
光ファイバー	有り
トイレ	男女別・室内
セキュリティ	無し
駐車場	無し

事務所移転の簡単検索サイト Quick Service クイックサービス
YKビル　1階31.1坪　東京都渋谷区代々木1-29-5
原宿・代々木・初台エリア（ビルID：0037087）の賃貸オフィス
貸事務所・レンタルオフィス・オフィス移転ならQuickService
物件詳細はこちらから
0120-55-2620
【受付時間】平日9:30～18:30