第一福琉ビル　1階167坪

沖縄県那覇市泊1-4-14

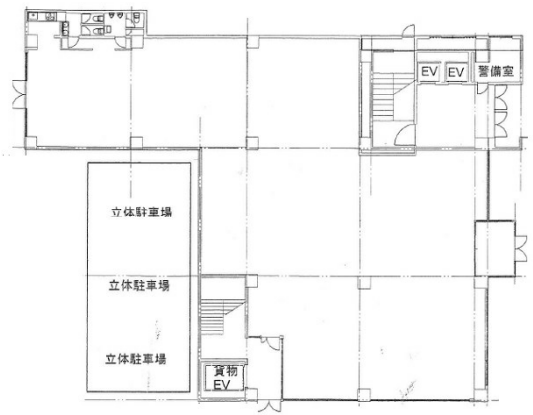

物件MAP

賃貸条件	
月額賃料	2,171,000円（税別）
坪数	167坪
坪単価	13,000円（税別）
共益費	106,045円
礼金	無し
敷金（保証金）	5ヶ月
階数	1階
入居可能日	即日
ビル情報	
所在地	沖縄県那覇市泊1-4-14
最寄り駅	ゆいレール　美栄橋駅　徒歩5分
エリア	沖縄
竣工	1985年3月
耐震	新耐震基準
階数	地上10階
用途	事務所
構造	RC造
設備情報	
エレベーター	2 基
空調	個別空調
OAフロア	Pタイル
基準階天井高	2,700mm
光ファイバー	無し
トイレ	男女別・室外
セキュリティ	有り
駐車場	有り

事務所移転の簡単検索サイト
Quick Service
クイックサービス