一番町村上ビル　4階32.84坪

東京都千代田区一番町9-7

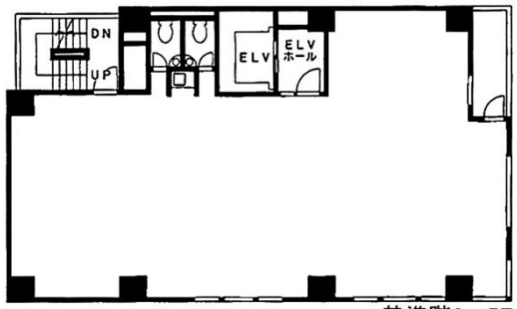

基準階2～5F

物件MAP

賃貸条件	
月額賃料	394,080円（税別）
坪数	32.84坪
坪単価	12,000円（税別）
共益費	無し
礼金	1ヶ月
敷金（保証金）	6ヶ月
階数	4階
入居可能日	即日
ビル情報	
所在地	東京都千代田区一番町9-7
最寄り駅	東京メトロ半蔵門線　半蔵門駅　徒歩1分 東京メトロ有楽町線　麹町駅　徒歩7分
エリア	麹町・番町・市ヶ谷エリア
竣工	1987年3月
耐震	新耐震基準
階数	地上7階
用途	事務所
構造	SRC造
設備情報	
エレベーター	1 基
空調	個別空調
OAフロア	2WAY
基準階天井高	2,400mm
光ファイバー	有り
トイレ	男女別・室内
セキュリティ	有り
駐車場	無し

事務所移転の簡単検索サイト
Quick Service
クイックサービス