VORT青葉台　9階52.8坪

東京都目黒区青葉台3-10-9

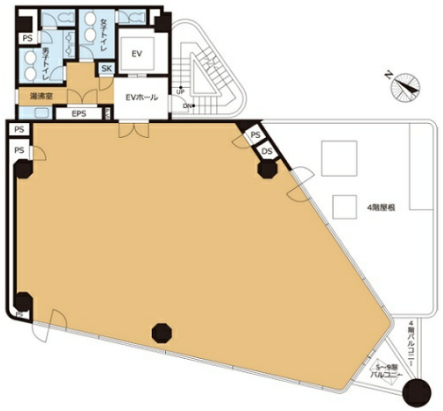

物件MAP

賃貸条件	
月額賃料	相談
坪数	52.8坪
坪単価	相談
共益費	相談
礼金	1ヶ月
敷金（保証金）	4ヶ月
階数	9階 （申込有）
入居可能日	2024年11月
ビル情報	
所在地	東京都目黒区青葉台3-10-9
最寄り駅	東急田園都市線 池尻大橋駅 徒歩7分
エリア	中目黒エリア
竣工	1990年2月
耐震	耐震補強済
階数	地上9階 地下1階
用途	事務所
構造	SRC造
設備情報	
エレベーター	1 基
空調	個別空調
OAフロア	OAフロア
基準階天井高	
光ファイバー	有り
トイレ	男女別・室外
セキュリティ	無し
駐車場	有り

事務所移転の簡単検索サイト Quick Service クイックサービス
VORT青葉台　9階52.8坪　東京都目黒区青葉台3-10-9
中目黒エリア（ビルID：0034390）の賃貸オフィス
貸事務所・レンタルオフィス・オフィス移転ならQuickService
物件詳細はこちらから
0120-55-2620
【受付時間】平日9:30～18:30