北村第2ビルディング　3階26.08坪

愛知県名古屋市名東区上社2-210

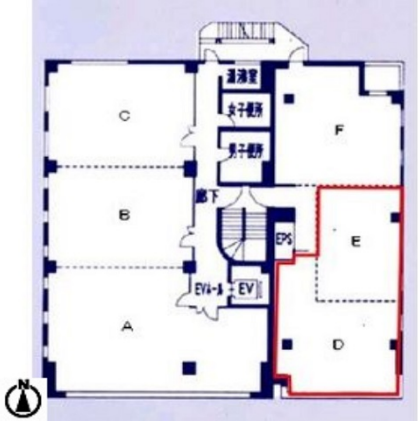

物件MAP

賃貸条件	
坪数	26.08坪
階数	3階 （DE）
入居可能日	
ビル情報	
所在地	愛知県名古屋市名東区上社2-210
最寄り駅	名古屋市営地下鉄東山線　本郷駅　徒歩4分 名古屋市営地下鉄東山線　上社駅　徒歩6分 名古屋市営地下鉄東山線　藤が丘駅　徒歩21分
エリア	一社・藤ヶ丘エリア
竣工	1984年1月
耐震	新耐震基準
階数	地上5階
用途	事務所
構造	RC造、一部S造
設備情報	
エレベーター	1 基
空調	個別空調
OAフロア	タイルカーペット
基準階天井高	
光ファイバー	有り
トイレ	男女別・室外
セキュリティ	有り
駐車場	有り

事務所移転の簡単検索サイト
Quick Service
クイックサービス