フジ神宮ビル　5階13.92坪

愛知県名古屋市熱田区横田1-11-6

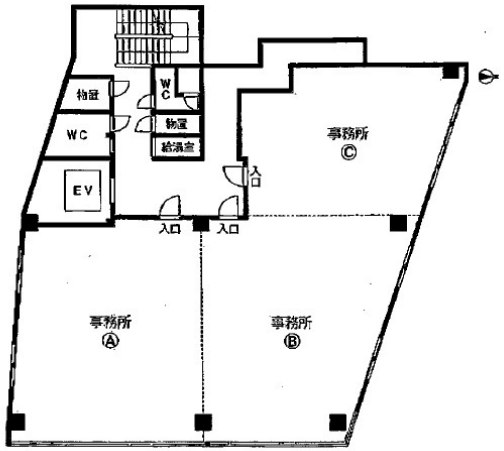

2~9階平面図

物件MAP

賃貸条件	
坪数	13.92坪
階数	5階 （C）
入居可能日	
ビル情報	
所在地	愛知県名古屋市熱田区横田1-11-6
最寄り駅	JR東海道本線　熱田駅　徒歩4分 名鉄名古屋本線　神宮前駅　徒歩9分 名古屋市営地下鉄名城線　熱田神宮西駅　徒歩6分
エリア	金山・大須・上前津エリア
竣工	1992年2月
耐震	新耐震基準
階数	地上9階 地下1階
用途	事務所
構造	S造
設備情報	
エレベーター	1 基
空調	個別空調
OAフロア	タイルカーペット
基準階天井高	
光ファイバー	有り
トイレ	男女別・室外
セキュリティ	有り
駐車場	有り

事務所移転の簡単検索サイト
Quick Service
クイックサービス