IKKOパーク栄ビル　10階84.51坪

愛知県名古屋市東区東桜1-9-26

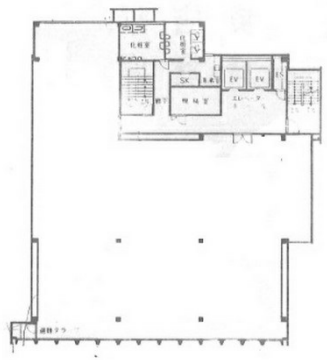

物件MAP

賃貸条件	
坪数	84.51坪
階数	10階 （C）
入居可能日	
ビル情報	
所在地	愛知県名古屋市東区東桜1-9-26
最寄り駅	名古屋市営地下鉄東山線　栄駅　徒歩2分 名古屋市営地下鉄名城線　栄駅　徒歩2分 名鉄瀬戸線　栄町駅　徒歩3分
エリア	久屋大通・高岳エリア
竣工	1974年12月
耐震	耐震補強済
階数	地上10階 地下2階
用途	事務所
構造	SRC造
設備情報	
エレベーター	2 基
空調	個別空調
OAフロア	OAフロア
基準階天井高	2,400mm
光ファイバー	有り
トイレ	男女別・室外
セキュリティ	有り
駐車場	有り

事務所移転の簡単検索サイト
Quick Service
クイックサービス