コアビル　4階17.29坪

愛知県名古屋市中村区名駅南1-18-11

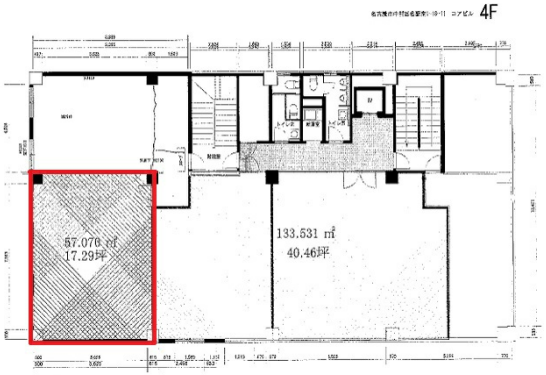

物件MAP

賃貸条件	
坪数	17.29坪
階数	4階 （分割案②）
入居可能日	
ビル情報	
所在地	愛知県名古屋市中村区名駅南1-18-11
最寄り駅	JR中央本線　名古屋駅　徒歩8分 JR東海道本線　名古屋駅　徒歩8分 名鉄名古屋本線　名鉄名古屋駅　徒歩8分 名古屋市営地下鉄東山線　名古屋駅　徒歩8分 名古屋市営地下鉄桜通線　名古屋駅　徒歩8分
エリア	名古屋駅周辺エリア
竣工	1979年5月
耐震	旧耐震基準
階数	地上5階 地下1階
用途	事務所
構造	S造
設備情報	
エレベーター	1 基
空調	個別空調
OAフロア	OAフロア
基準階天井高	
光ファイバー	有り
トイレ	男女別・室外
セキュリティ	有り
駐車場	無し

事務所移転の簡単検索サイト Quick Service クイックサービス
コアビル　4階17.29坪　愛知県名古屋市中村区名駅南1-18-11
名古屋駅周辺エリア（ビルID：0033798）の賃貸オフィス
貸事務所・レンタルオフィス・オフィス移転ならQuickService
物件詳細はこちらから
0120-55-2620
【受付時間】平日9:30～18:30