KAKOビルディング　4階14.54坪

愛知県名古屋市中村区松重町4-51

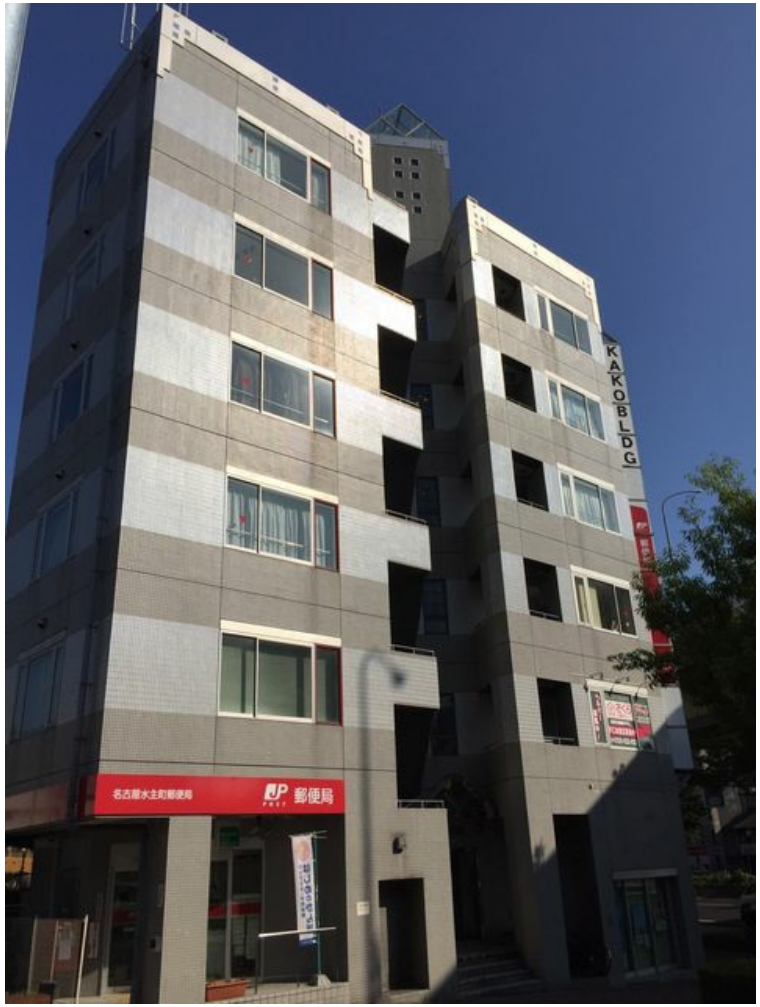

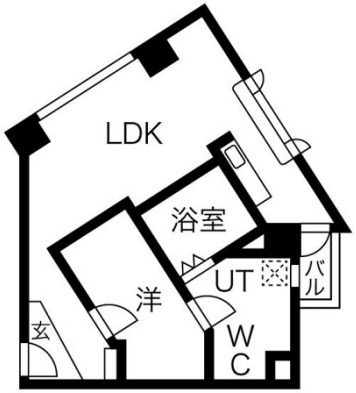

物件MAP

賃貸条件	
坪数	14.54坪
階数	4階 （B（2DK））
入居可能日	
ビル情報	
所在地	愛知県名古屋市中村区松重町4-51
最寄り駅	名古屋市営地下鉄鶴舞線　大須観音駅　徒歩12分 名鉄名古屋本線　名鉄名古屋駅　徒歩19分
エリア	中村区その他エリア
竣工	1991年4月
耐震	新耐震基準
階数	地上6階 地上1階
用途	事務所
構造	RC造
設備情報	
エレベーター	1 基
空調	個別空調
OAフロア	
基準階天井高	
光ファイバー	有り
トイレ	男女共用・室内
セキュリティ	有り
駐車場	無し

事務所移転の簡単検索サイト
Quick Service
クイックサービス