れんが橋ビル　地下1階24.64坪

愛知県名古屋市中区正木4-8-7

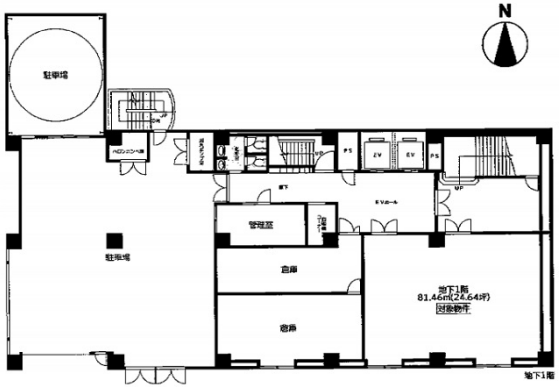

物件MAP

賃貸条件	
坪数	24.64坪
階数	B1階
入居可能日	
ビル情報	
所在地	愛知県名古屋市中区正木4-8-7
最寄り駅	名鉄常滑線　金山駅　徒歩3分 JR東海道本線　金山駅　徒歩3分 名古屋市営地下鉄名城線　金山駅　徒歩3分 名古屋市営地下鉄名港線　金山駅　徒歩3分
エリア	金山・大須・上前津エリア
竣工	1990年4月
耐震	新耐震基準
階数	地上9階 地下1階
用途	事務所
構造	S造
設備情報	
エレベーター	2 基
空調	個別空調
OAフロア	OAフロア
基準階天井高	2,500mm
光ファイバー	有り
トイレ	男女別・室外
セキュリティ	有り
駐車場	有り

事務所移転の簡単検索サイト
Quick Service
クイックサービス