YWCAビル　地下1階13.58坪

愛知県名古屋市中区新栄町2-3

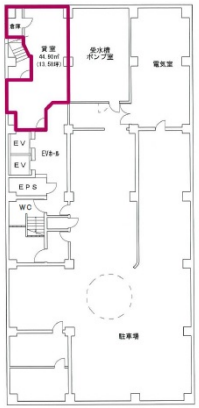

物件MAP

賃貸条件	
月額賃料	相談
坪数	13.58坪
坪単価	相談
共益費	相談
礼金	無し
敷金（保証金）	相談
階数	B1階
入居可能日	2025年4月
ビル情報	
所在地	愛知県名古屋市中区新栄町2-3
最寄り駅	名古屋市営地下鉄東山線　栄駅　徒歩3分 名古屋市営地下鉄名城線　栄駅　徒歩3分
エリア	伏見・栄エリア
竣工	1989年2月
耐震	新耐震基準
階数	地上9階 地下1階
用途	店舗
構造	SRC造
設備情報	
エレベーター	2 基
空調	個別空調
OAフロア	
基準階天井高	2,450mm
光ファイバー	有り
トイレ	男女別・室外
セキュリティ	有り
駐車場	有り

事務所移転の簡単検索サイト
Quick Service
クイックサービス
YWCAビル　地下1階13.58坪　愛知県名古屋市中区新栄町2-3
伏見・栄エリア（ビルID：0033360）の賃貸オフィス
貸事務所・レンタルオフィス・オフィス移転ならQuickService
物件詳細はこちらから
0120-55-2620
【受付時間】平日9:30～18:30