錦TKGビル　4階27.07坪

愛知県名古屋市中区錦3-7-19

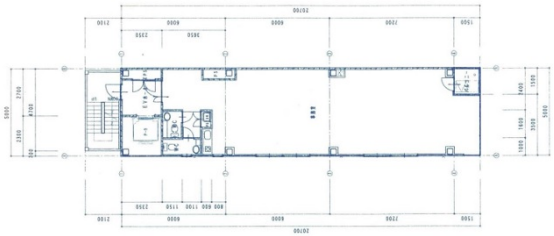

物件MAP

賃貸条件	
月額賃料	270,700円（税別）
坪数	27.07坪
坪単価	10,000円（税別）
共益費	67,675円
礼金	無し
敷金（保証金）	10ヶ月
階数	4階 （1フロア）
入居可能日	相談
ビル情報	
所在地	愛知県名古屋市中区錦3-7-19
最寄り駅	名古屋市営地下鉄東山線　栄駅　徒歩5分 名古屋市営地下鉄名城線　栄駅　徒歩5分 名古屋市営地下鉄桜通線　久屋大通駅　徒歩5分 名古屋市営地下鉄名城線　久屋大通駅　徒歩5分 名鉄瀬戸線　栄町駅　徒歩5分
エリア	伏見・栄エリア
竣工	1998年10月
耐震	新耐震基準
階数	地上9階
用途	事務所
構造	S造
設備情報	
エレベーター	1 基
空調	個別空調
OAフロア	タイルカーペット
基準階天井高	
光ファイバー	有り
トイレ	男女別・室外
セキュリティ	無し
駐車場	無し

事務所移転の簡単検索サイト
Quick Service
クイックサービス