合人社名古屋丸の内ビル　7階23.85坪

愛知県名古屋市中区丸の内2-18-11

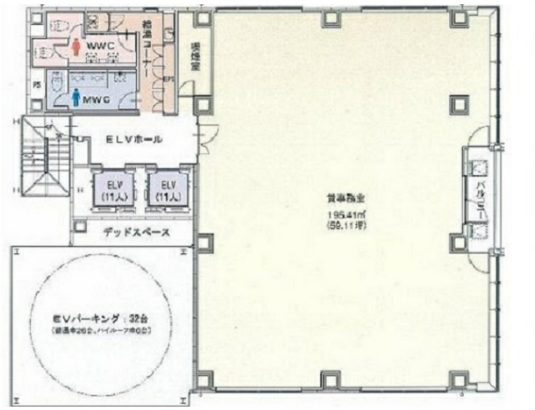

物件MAP

賃貸条件	
月額賃料	相談
坪数	23.85坪
坪単価	相談
共益費	相談
礼金	無し
敷金（保証金）	相談
階数	7階
入居可能日	2026年6月
ビル情報	
所在地	愛知県名古屋市中区丸の内2-18-11
最寄り駅	名古屋市営地下鉄鶴舞線　丸の内駅　徒歩2分 名古屋市営地下鉄桜通線　丸の内駅　徒歩2分 名古屋市営地下鉄東山線　伏見駅　徒歩8分 名古屋市営地下鉄鶴舞線　伏見駅　徒歩8分
エリア	丸の内・久屋大通エリア
竣工	2008年10月
耐震	新耐震基準
階数	地上10階
用途	事務所
構造	S造
設備情報	
エレベーター	2 基
空調	個別空調
OAフロア	OAフロア
基準階天井高	2,700mm
光ファイバー	有り
トイレ	男女別・室外
セキュリティ	有り
駐車場	有り

事務所移転の簡単検索サイト Quick Service クイックサービス
合人社名古屋丸の内ビル　7階23.85坪　愛知県名古屋市中区丸の内2-18-11
丸の内・久屋大通エリア（ビルID：0032826）の賃貸オフィス
貸事務所・レンタルオフィス・オフィス移転ならQuickService
物件詳細はこちらから
0120-55-2620
【受付時間】平日9:30～18:30