C-8ビル　4階28.69坪

愛知県名古屋市中区丸の内1-16-8

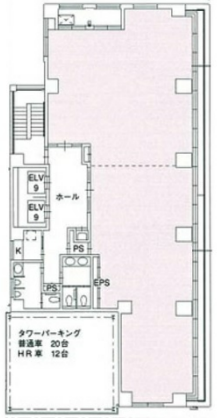

物件MAP

賃貸条件	
坪数	28.69坪
階数	4階 （北（分割案））
入居可能日	
ビル情報	
所在地	愛知県名古屋市中区丸の内1-16-8
最寄り駅	名古屋市営地下鉄鶴舞線　丸の内駅　徒歩3分 名古屋市営地下鉄桜通線　丸の内駅　徒歩3分
エリア	丸の内・久屋大通エリア
竣工	2008年2月
耐震	新耐震基準
階数	地上9階 地下1階
用途	事務所
構造	SRC造、一部S造
設備情報	
エレベーター	2 基
空調	個別空調
OAフロア	OAフロア
基準階天井高	2,600mm
光ファイバー	有り
トイレ	男女別・室外
セキュリティ	
駐車場	有り

事務所移転の簡単検索サイト
Quick Service
クイックサービス
C-8ビル　4階28.69坪　愛知県名古屋市中区丸の内1-16-8
丸の内・久屋大通エリア（ビルID：0032761）の賃貸オフィス
貸事務所・レンタルオフィス・オフィス移転ならQuickService
物件詳細はこちらから
0120-55-2620
【受付時間】平日9:30～18:30