千種ステーションビル　4階28.16坪

愛知県名古屋市千種区内山3-18-10

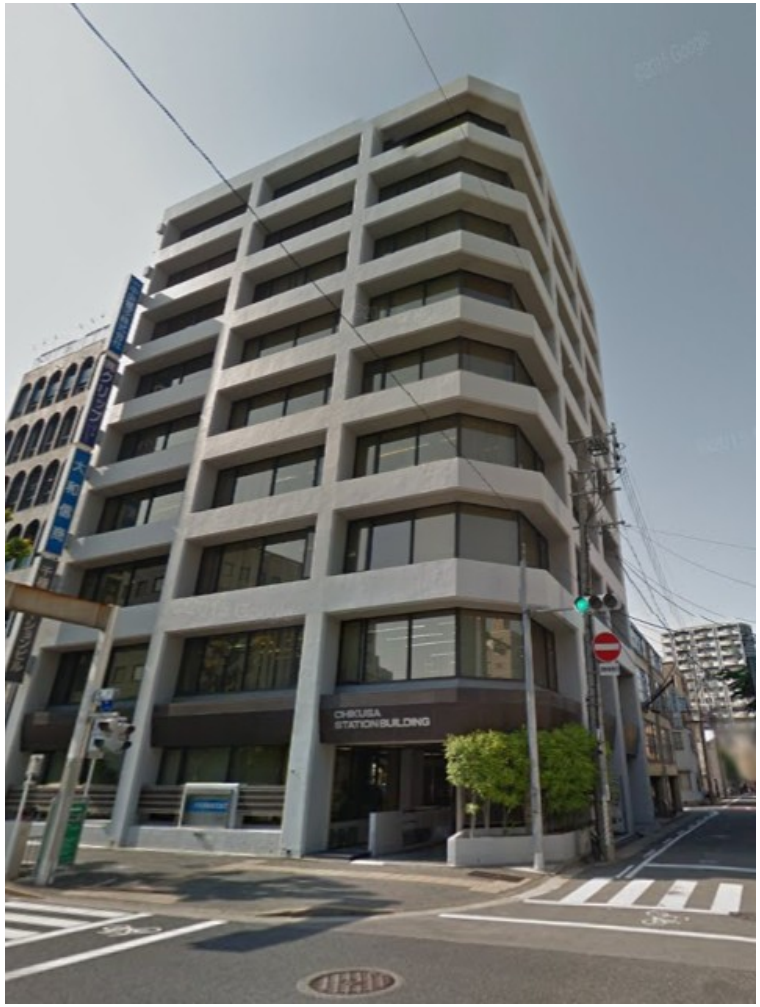

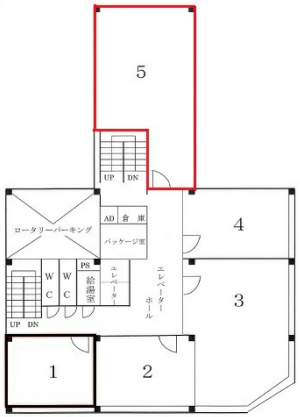

物件MAP

賃貸条件	
坪数	28.16坪
階数	4階 （405）
入居可能日	
ビル情報	
所在地	愛知県名古屋市千種区内山3-18-10
最寄り駅	JR中央本線　千種駅　徒歩3分 名古屋市営地下鉄東山線　千種駅　徒歩3分
エリア	千種・今池エリア
竣工	1972年11月
耐震	旧耐震基準
階数	地上9階 地下1階
用途	事務所
構造	S造
設備情報	
エレベーター	2 基
空調	個別空調
OAフロア	OAフロア
基準階天井高	
光ファイバー	有り
トイレ	男女別・室外
セキュリティ	有り
駐車場	有り