デラ・ドーラ名駅　4階2.33坪

愛知県名古屋市西区那古野2-23-21

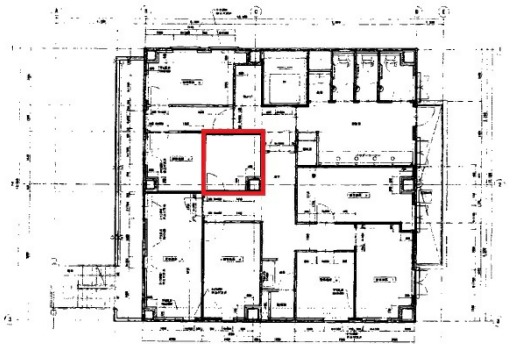

物件MAP

賃貸条件	
月額賃料	45,000円（税別）
坪数	2.33坪
坪単価	19,313円（税別）
共益費	14,500円
礼金	無し
敷金（保証金）	4ヶ月
階数	4階 （4-B）
入居可能日	相談
ビル情報	
所在地	愛知県名古屋市西区那古野2-23-21
最寄り駅	名古屋市営地下鉄桜通線　国際センター駅　徒歩6分 名古屋市営地下鉄桜通線　名古屋駅　徒歩9分 名鉄名古屋本線　名鉄名古屋駅　徒歩12分 JR東海道本線　名古屋駅　徒歩12分 近鉄名古屋線　近鉄名古屋駅　徒歩12分
エリア	西区エリア
竣工	2010年3月
耐震	新耐震基準
階数	地上8階
用途	レンタルオフィス
構造	S造
設備情報	
エレベーター	1 基
空調	個別空調
OAフロア	OAフロア
基準階天井高	
光ファイバー	有り
トイレ	男女別・室外
セキュリティ	有り
駐車場	有り