T.S-frontビル　5階56.64坪

愛知県豊田市若宮町7-3-1

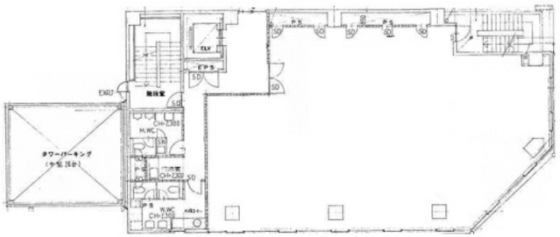

物件MAP

賃貸条件	
月額賃料	679,680円（税別）
坪数	56.64坪
坪単価	12,000円（税別）
共益費	賃料に含む
礼金	無し
敷金（保証金）	12ヶ月
階数	5階
入居可能日	即日
ビル情報	
所在地	愛知県豊田市若宮町7-3-1
最寄り駅	愛知環状鉄道　新豊田駅　徒歩4分 名鉄三河線　豊田市駅　徒歩5分
エリア	その他愛知
竣工	1990年12月
耐震	新耐震基準
階数	地上6階
用途	事務所
構造	SRC造
設備情報	
エレベーター	1 基
空調	個別空調
OAフロア	
基準階天井高	2,600mm
光ファイバー	有り
トイレ	男女別・室外
セキュリティ	有り
駐車場	有り

事務所移転の簡単検索サイト
Quick Service
クイックサービス