# TSK(真砂町)ビル　3階127.85坪

## 東京都文京区本郷4-8-13

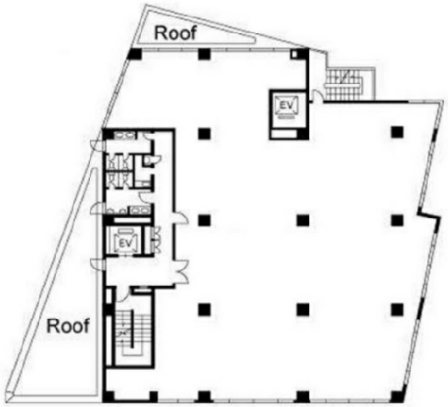


物件MAP

| 賃貸条件 | |
|---|---|
| 月額賃料 | 相談 |
| 坪数 | 127.85坪 |
| 坪単価 | 相談 |
| 共益費 | 賃料に含む |
| 礼金 | 無し |
| 敷金（保証金） | 10ヶ月 |
| 階数 | 3階 |
| 入居可能日 | 即日 |
| **ビル情報** | |
| 所在地 | 東京都文京区本郷4-8-13 |
| 最寄り駅 | 都営三田線　春日駅　徒歩5分<br>東京メトロ丸ノ内線　本郷三丁目駅　徒歩5分 |
| エリア | 本郷・湯島エリア |
| 竣工 | 1989年3月 |
| 耐震 | 新耐震基準 |
| 階数 | 地上5階 地下1階 |
| 用途 | 事務所 |
| 構造 | RC造 |
| **設備情報** | |
| エレベーター | 2 基 |
| 空調 | 個別空調 |
| OAフロア | その他 |
| 基準階天井高 | |
| 光ファイバー | 有り |
| トイレ | 男女別・室外 |
| セキュリティ | 有り |
| 駐車場 | 無し |

事務所移転の簡単検索サイト
Quick Service
クイックサービス