KS神屋町ビル　3階32.61坪

福岡県福岡市博多区神屋町4-5

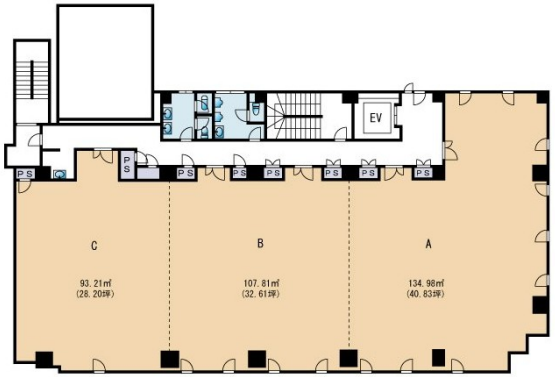

物件MAP

賃貸条件	
月額賃料	163,050円（税別）
坪数	32.61坪
坪単価	5,000円（税別）
共益費	97,830円
礼金	無し
敷金（保証金）	8ヶ月
階数	3階 （302）
入居可能日	2025年10月
ビル情報	
所在地	福岡県福岡市博多区神屋町4-5
最寄り駅	福岡市営地下鉄空港線　中洲川端駅　徒歩10分 福岡市営地下鉄箱崎線　中洲川端駅　徒歩10分
エリア	呉服町・中洲エリア
竣工	1991年11月
耐震	新耐震基準
階数	地上7階
用途	事務所
構造	RC造
設備情報	
エレベーター	1 基
空調	個別空調
OAフロア	OAフロア
基準階天井高	2,550mm
光ファイバー	有り
トイレ	男女別・室外
セキュリティ	有り
駐車場	有り

事務所移転の簡単検索サイト
Quick Service
クイックサービス

KS神屋町ビル　3階32.61坪　福岡県福岡市博多区神屋町4-5
呉服町・中洲エリア（ビルID：0029939）の賃貸オフィス
貸事務所・レンタルオフィス・オフィス移転ならQuickService

物件詳細はこちらから
0120-55-2620
【受付時間】平日9:30～18:30